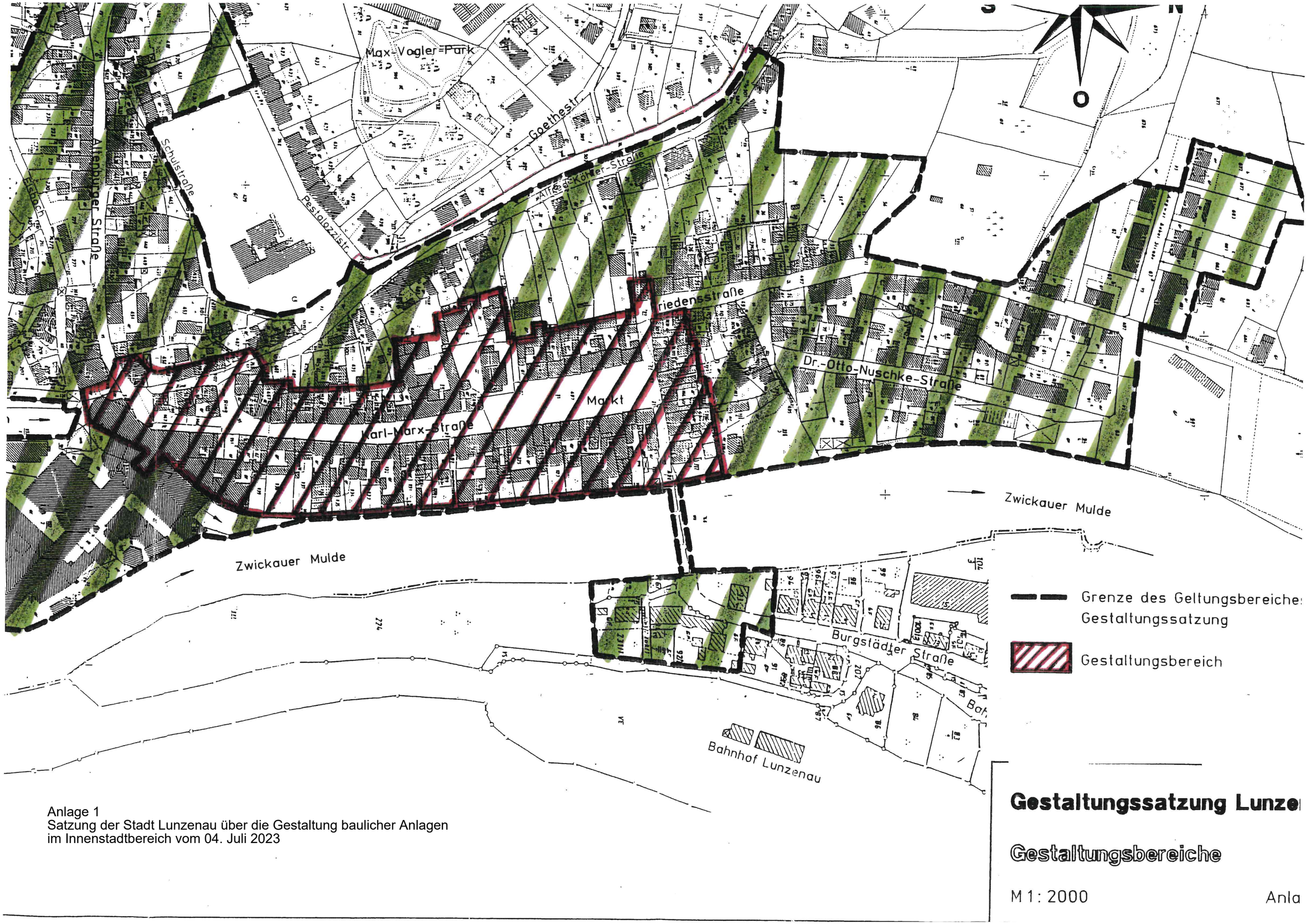


Anlage 1
Satzung der Stadt Lunzenau über die Gestaltung baulicher Anlagen
im Innenstadtbereich vom 04. Juli 2023